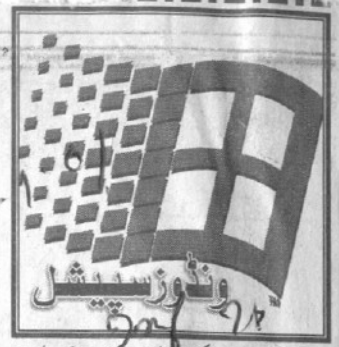

ونڈوز سپیشل

....اور کمپیوٹر فر فر اردو بولنے لگتا ہے

ونڈوز کو اس طرح کسٹومائز کیا جاسکتا ہے جس طرح کوئی استعمال کنندہ خواہش کر سکتا ہے۔ اس کے ہر جزو میں اس قدر لچک رکھی گئی ہے کہ اس میں یوزر اپنی مرضی کے مطابق تبدیلی کر کے اسے اپنے مزاج اور ضرورت کے مطابق ڈھال سکتا ہے۔ ونڈوز کا کنٹرول پینل اس کے لئے تمام تر سہولیات فراہم کرتا ہے۔

جب ونڈوز سٹارٹ ہوتا ہے اس کے سیشن کا اختتام ہوتا ہے تو اس کے ساتھ موسیقی کی آواز سنائی دیتی ہے۔ اسی طرح ونڈوز سیشن کے دوران کئی اعمال ایسے ہیں جن کے ساتھ مخصوص قسم کے آوازیں آتی ہیں۔ جب کوئی پروگرام بند ہوتا ہے یا کوئی وارننگ باکس ظاہر ہوتا ہے تو بھی آواز آتی ہے۔ ان آوازوں کو تبدیل بھی کیا جاسکتا ہے۔ یہ بھی ہو سکتا ہے کہ جونہی ونڈوز سٹارٹ ہو کمپیوٹر کے سپیکروں میں سے یہ آواز آئے۔ "السلام علیکم! یہ ونڈوز ڈیسک ٹاپ ہے"۔

ونڈوز میں مختلف مواقع پر آنے والی آوازوں کو تبدیل کرنے یا اپنی پسند کی آوازیں شامل کرنے کیلئے ونڈوز کا کنٹرول پینل ہی استعمال ہوتا ہے۔ لیکن کنٹرول پینل کو استعمال کرنے سے قبل ضروری ہے کہ پہلے ہمارے پاس وہ ساؤنڈ فائلیں موجود ہوں۔ جن کو ہم ونڈوز میں استعمال کرنا چاہتے ہیں۔ اگر آپ ونڈوز کے مختلف افعال کے لئے اپنی پسند کی آوازیں دینا چاہتے ہیں تو میں اس کا طریقہ بتا رہا ہوں۔ اس طرح آپ کا کمپیوٹر فر فر اردو بولنے لگے گا لیکن یہ تجربہ صرف وہی لوگ کر سکتے ہیں جن کے پاس ملٹی میڈیا کمپیوٹر ہوں گے اور اس کے ساتھ مائیکروفون اور سپیکر بھی لگے ہوں گے۔ اگر آپ کے پاس یہ سہولتیں موجود ہیں تو آپ بھی اس کا تجربہ کر سکتے ہیں۔ سب سے پہلے ہم آواز ریکارڈ کریں گے۔ اس کے لئے مائیکروفون تھامیں۔ ونڈوز کے سٹارٹ بٹن پر کلک کریں۔ اس سے سٹارٹ مینو کھل جائے گا۔ سٹارٹ مینو میں "پروگرامز" کو پوائنٹ کریں۔ پروگرام کے مینو میں "ایکسیسریز" کو پوائنٹ کریں۔ اگلے مینو میں سے "انٹرٹینمنٹ" کو پوائنٹ کریں اور اس کے تحت "ساؤنڈ ریکارڈر" پر کلک کر دیں۔ ساؤنڈ ریکارڈر کی ونڈو سامنے آئے گی۔ اس کی شکل ایک ویڈیو (وی سی آر) کے فرنٹ پینل کیطرح نظر آئے گی۔ جس میں پلے (Play) اور ریکارڈ بٹن وغیرہ موجود ہوتے ہیں۔ اس میں ریکارڈ بٹن پر کلک کریں اور مائیکروفون میں یہ الفاظ کہیں "السلام علیکم' یہ ونڈوز ڈیسک ٹاپ ہے" اور اس کے ساتھ ہی سٹاپ (Stop) بٹن پر کلک کر دیں۔ اب اس ساؤنڈ فائل کو سیو کرنے کی ضرورت ہوگی۔ ساؤنڈ ریکارڈر ونڈو کے مینو بار میں "فائل" پر کلک کریں اور اس کے مینو سے سیو (Save) آپشن پر کلک کر دیں۔ اس سے سیو ایز ڈائیلاگ باکس سامنے آئے گا۔ اس میں اپنی ساؤنڈ فائل کیلئے نام درج کریں اور اس کو "مائی ڈاکومنٹس" فولڈر کے اندر رکھیں تاکہ بعد میں اسے آسانی سے تلاش کیا جا سکے۔ اب باری آتی ہے ونڈوز کنٹرول پینل کے ذریعے اس کی سیٹنگ کرنے کی۔ اس کے لئے ایک مرتبہ پھر ونڈوز سٹارٹ بٹن پر کلک کریں اور مینو میں سے سیٹنگز کو پوائنٹ کریں۔ دائیں جانب ایک اور مینو کھلے گا اس میں "کنٹرول پینل" پر کلک کر دیں۔ اس کے ساتھ ہی کنٹرول پینل ونڈو آپ کے سامنے آجائے گی۔

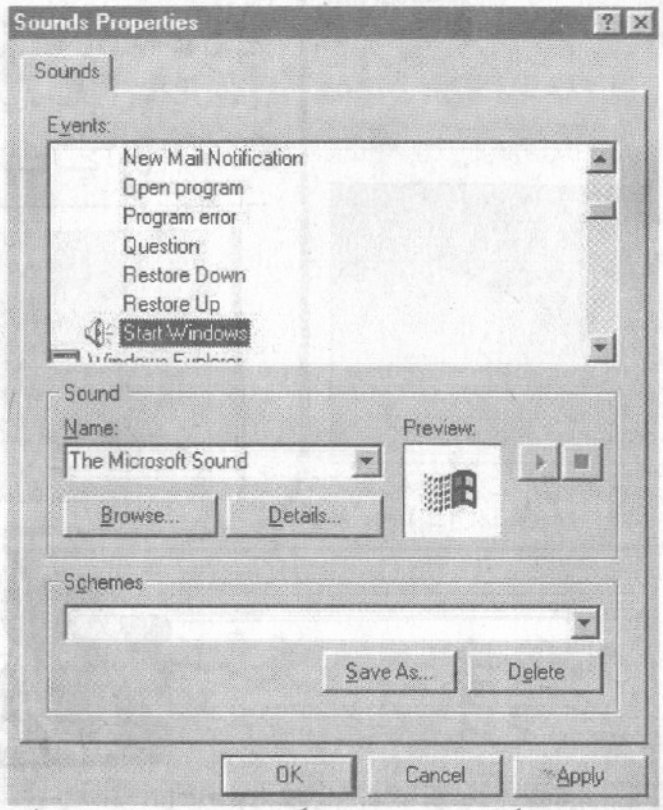

اس میں ساؤنڈز پر ڈبل کلک کریں۔ ساؤنڈز ونڈو کھلے گی۔ یہاں آپ کو ونڈوز کے ان تمام افعال کی لسٹ نظر آئے گی۔ جن کے ساتھ آوازیں وابستہ کی جاسکتی ہیں۔ اس جگہ "سٹارٹ ونڈو" کو تلاش کریں اور اس کو سلیکٹ کر لیں۔ اگر پہلے ہی سے ونڈوز سٹارٹ ہونے کے ساتھ کوئی آواز منسلک ہوگی تو نچلے حصے میں اس کی تفصیل آ جائے گی۔ یہاں ہم نے چونکہ اپنی آواز کو شامل کرنا ہے اس لئے "براؤز" بٹن پر کلک کر دیں۔ اس سے براؤز ڈائیلاگ باکس سامنے آئے گا۔ اس میں مائی ڈاکومنٹس فولڈر کھولیں اور جو ساؤنڈ فائل ہم نے تیار کی ہے اس کو سلیکٹ کریں۔ یہ فائل اب آپ کو ساؤنڈز ڈائیلاگ باکس میں ونڈوز سٹارٹ ہونے کے عمل کے ساتھ منسلک نظر آئے گی۔ اس ڈائیلاگ باکس میں بھی اپنی تسلی کیلئے اس فائل کو چیک کر سکتے ہیں۔ اس کیلئے "پری ویو" بٹن موجود ہے۔ جب اس پر کلک کیا جاتا ہے تو ساؤنڈ فائل پلے ہوتی ہے۔ اچھی طرح اطمینان کر لینے کے بعد ساؤنڈز ڈائیلاگ باکس میں "اپلائی" بٹن پر اور پھر او۔ کے پر کلک کر دیں۔ اس کے بعد جب بھی آپ کمپیوٹر سٹارٹ کریں گے تو ونڈوز لوڈ ہونے کے ساتھ ہی کمپیوٹر میں سے آپ کی اپنی آواز گونجے گی۔ السلام علیکم' یہ ونڈوز ڈیسک ٹاپ ہے" اور اس کے ساتھ ہی ونڈوز کا ڈیسک ٹاپ سکرین پر نمودار ہو جائے گا۔

ونڈوز سیشن کے دوران کئی اعمال ایسے ہیں جن کے ساتھ مخصوص قسم کے آوازیں آتی ہیں۔ جب کوئی پروگرام بند ہوتا ہے یا کوئی وارننگ باکس ظاہر ہوتا ہے تو بھی آواز آتی ہے۔ ان آوازوں کو تبدیل بھی کیا جاسکتا ہے۔ یہ بھی ہو سکتا ہے کہ جونہی ونڈوز سٹارٹ ہو کمپیوٹر کے سپیکروں میں سے یہ آواز آئے۔ "السلام علیکم! یہ ونڈوز ڈیسک ٹاپ ہے"